



# Le P'tit Montignais

N° 13

Le 11/02/2021 à 15h00

Vœux du Maire et de l'équipe municipale



L' état civil

La Vie du village  
2020

Les Voisins

La FIBRE

Patrick

La Rentrée

Le 11 Novembre

Nos Aînés

Décembre 2020

Fin 2020 .

La Cantine

L' interview

PanneauPocket

Notre site 

Derniers mots

## MAIRIE - Ouverture au public

Lundi et Vendredi 16-17h30

Mardi et Jeudi 16-18h

Samedi 9-12h

7, Place de l' église

Tél : 03.86.41.82.21

Fax : 03.86.41.19.58

@ [mairie-montigny-la-resle@wanadoo.fr](mailto:mairie-montigny-la-resle@wanadoo.fr)

 [www.mairie-montigny-la-resle-89.fr](http://www.mairie-montigny-la-resle-89.fr)

# Vœux du Maire et de l'équipe municipale

Chères Montignaises, chers Montignais,

Après une année 2020 particulièrement éprouvante, marquée par une crise sanitaire à l'échelle mondiale, 2021 s'ouvre en nourrissant l'espoir de meilleurs présages. C'est dans cette situation inédite que la nouvelle équipe municipale a pris ses fonctions il y a quelques mois, plongée dans l'urgence dès les premières heures de sa mandature.

Tout d'abord en dépit de ce contexte toujours troublé, je veux exprimer, en mon nom et au nom du conseil municipal, tous nos vœux de bonheur et de santé à vous-même, ainsi qu'à vos proches.

L'époque des vœux est normalement une période qui nous permet de nous retrouver, de nous rencontrer. La pandémie provoquée par la Covid 19 en a décidé autrement. Ainsi le repas des aînés, l'arbre de Noël des enfants, les vœux aux habitants, la Sainte Barbe ne peuvent avoir lieu.

Malgré cette période trouble, des perspectives positives s'offrent à nous. Nous sommes dans une démarche d'amélioration du périscolaire, en proposant un accueil le mercredi matin au centre de loisirs. En fonction du nombre d'enfants inscrits nous pourrions envisager une ouverture à la journée à la rentrée de septembre.

Nous sommes engagés également dans une démarche d'économies. La modernisation de l'éclairage public nous permettra d'œuvrer dans ce sens. Nous serons dotés d'un outil fonctionnel, moins énergivore.

La situation financière doit être améliorée, certains emprunts sont d'ores et déjà renégociés et d'autres négociations sont en cours. Ce genre d'exercice n'est pas synonyme de précipitation et doit passer par une phase de réflexion et de discussion en vue d'obtenir des résultats corrects et acceptables.

Toujours dans un souci d'économie, nous continuerons d'effectuer des travaux avec nos propres moyens (employés municipaux et élus). Nous envisageons de repeindre le centre de loisirs et d'en améliorer l'aménagement. Des modifications sont envisagées dans le local restauration.

Il faut saluer l'engagement des enseignants, des agents communaux, et des élus, qui nous ont permis d'accueillir nos enfants, à l'école, au centre de loisirs et à la restauration scolaire. Au gré des décisions étatiques, l'ensemble de ces personnes s'est adapté bien souvent dans l'urgence et a toujours répondu aux diverses sollicitations imposées par les événements.

Dès que la situation nous le permettra, nous renouerons avec le lien associatif et j'en profite ainsi pour présenter tous mes vœux pour cette nouvelle année 2021 aux Présidents et membres d'associations de Montigny la Resle, ainsi qu'à l'équipe de nos sapeurs-pompiers.

Je sais qu'en ce moment l'emploi et l'activité économique sont au centre de vos préoccupations. Les restaurateurs, les commerçants sont soumis à rude épreuve, ainsi que certains artisans et PME. Le monde culturel est aussi gravement touché. Nombre de salariés sont dans l'angoisse de l'avenir et pour certains privés d'une partie de leur salaire. Le front de l'emploi sera très certainement un enjeu majeur, mais pour l'heure, nous ne connaissons rien des conditions dans lesquelles l'année 2021 va se dérouler tant au plan sanitaire, qu'au plan économique.

Plus que jamais cette crise planétaire nous enseigne que les valeurs de solidarité et d'écoute doivent conduire notre action au quotidien pour œuvrer, ensemble, à l'essor de Montigny la Resle et au bien-être de ses habitants.

Enfin je vous renouvelle chaleureusement tous mes vœux pour cette nouvelle année.

Dominique TORCOL,  
Maire de Montigny la Resle

# L' état civil

## NAISSANCES

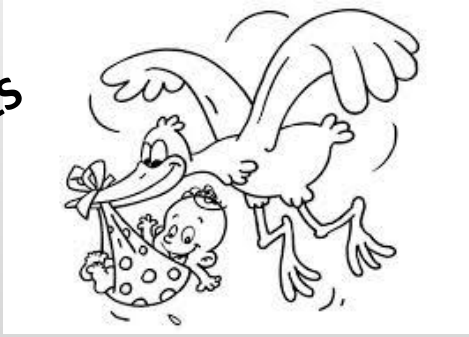

LAFAYE Hugues né le 31 /01/2020

CHIREZ DE BRITES Elios né le 27/08/2020

MAURY Juliette née le 27/08/2020

MARCHOIS PERRIET Noah né le 02/12/2020

MATHIEU Léo né le 28/12/2020

## DECES

Mme POIRIE Muguette le 29/02/2020



Mme DUPUIS Andrée le 10/03/2020

Mr GAVET Claude le 08/04/2020

Mr VALOT Robert le 13/11/2020

# La Vie du village en 2020



10

11

12

9

8

7

6



5

4

3

2

1



Ce dimanche 06/09/2020, quelques habitants de la **Rue du Fouillat** s' étaient réunis autour de leur traditionnel « **repas des Voisins** ». Ils ont célébré le 10<sup>e</sup> du genre avec de la bonne humeur entretenue par tous et notamment autour des blagues désormais célèbres de Didier. Ils se sont bien sûr donnés rendez-vous l' année prochaine, et ont fini celui-ci autour de leur réputée partie de MOLKY. (pour les non initiés il faut savoir compter jusqu' à douze)

Comme vous avez pu le constater la fibre est arrivé en 2020 dans notre village. Alors la fibre c' est quoi ?

Une **fibre optique** est un fil dont l'âme, très fine, en verre ou en plastique, a la propriété de conduire la lumière et sert pour la fibroscopie, l'éclairage ou la transmission de données numériques. Elle offre un débit d'information nettement supérieur à celui des câbles coaxiaux et peut servir de support à un réseau « large bande » par lequel transitent aussi bien la télévision, le téléphone, la visioconférence ou les données informatiques. Le principe de la fibre optique date du début du XX<sup>e</sup> siècle mais ce n'est qu'en 1970 qu'est développée une fibre utilisable pour les télécommunications, dans les laboratoires de l'entreprise américaine Corning Glass Works (actuelle Corning Incorporated).

Entourée d'une gaine protectrice, la fibre optique peut être utilisée pour conduire de la lumière entre deux lieux distants de plusieurs centaines, voire milliers, de kilomètres. Le signal lumineux codé par une variation d'intensité est capable de transmettre une grande quantité d'information. En permettant les communications à très longue distance et à des débits jusqu'alors impossibles, les fibres optiques ont constitué l'un des éléments clés de la révolution des télécommunications. Ses propriétés sont également exploitées dans le domaine des capteurs (température, pression, etc.), dans l'imagerie et dans l'éclairage.



*avant*

Montigny-la-Resle

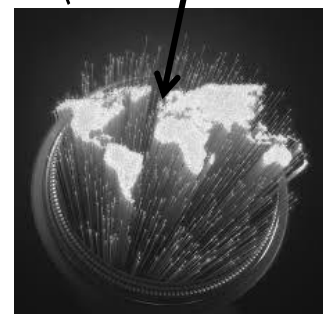

Pour résumer avec la Fibre, ça roule plus vite. Avant avec l' ADSL on filait à la vitesse de 9Mbit/s, avec la fibre nous sommes autour de 300 ! Bref avant les données sur cette autoroute qu' est le web roulait moins vite ! Mais cela ressemble à quoi ? Voici un poteau électrique équipé, et le boîtier domestique ...



*Maintenant ..*

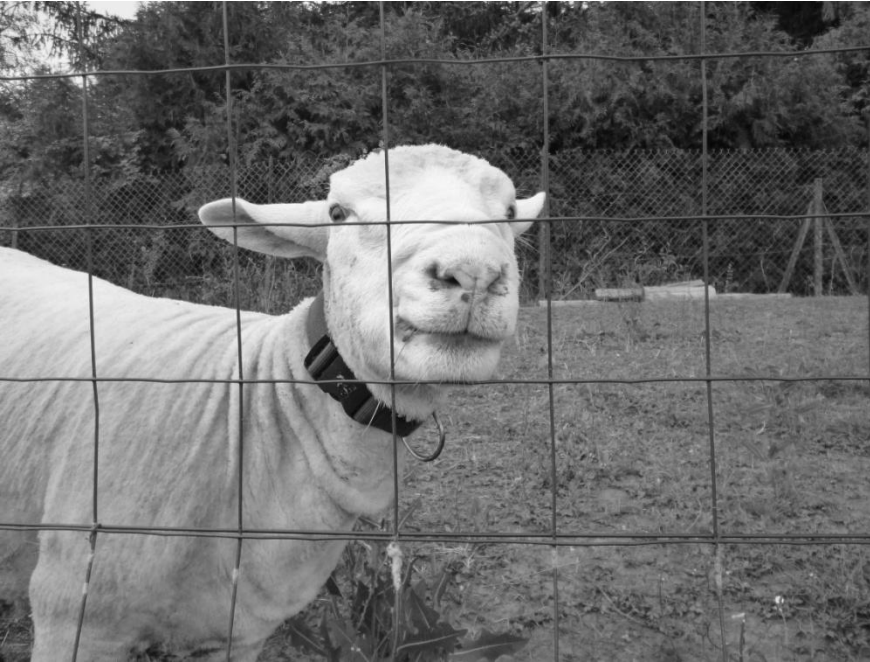

*Le mouton, **Ovis aries**, est un animal domestique, mammifère herbivore ruminant appartenant au genre **Ovis** (ovins) de la sous-famille des Caprinés, dans la grande famille des Bovidés. Comme tous les ruminants, les moutons sont des ongulés marchant sur deux doigts (Cetartiodactyla). Dans le langage courant, les moutons désignent un ensemble où la femelle est la **brebis** et le mâle le **bélier**, tandis que le jeune mâle est un **agneau** et la jeune femelle une **agnelle**.*

Ca c' est wikipédia qui le dit mais **Rue du Pré Briffou** c' est une autre histoire. En effet si vous croisez son regard ou entendez son bêlement vous n' aurez qu' une pensée : **Patrick** veux-tu être mon ami confident. Car oui il vous écoutera patiemment avec cette gentillesse animale légendaire puis repartira brouter.



## ... 2020 / La Rentrée ...

### Une rentrée 2020 si particulière...

Ça y est, l'heure de la rentrée a sonné pour cette nouvelle année scolaire à Montigny-la-resle...

Les enfants sont au rendez vous , malgré les conditions sanitaires , ils sont heureux de se retrouver et de travailler .

Les maîtresses, souriantes sous leurs masques, ont tout mis en œuvre pour une rentrée réussie.

Bonne année scolaire les enfants ...



Deux célébrations rendues atypiques cette année par les protocoles sanitaires en place. Tout d'abord Mr le maire TORCOL Dominique avec deux adjointes GAULUET Marie-Christine, DURY Brigitte ont rendu hommage aux disparus de la guerre de Crimée. Puis ceux-ci se sont rassemblés avec trois représentants du corps des sapeurs pompiers représenté par BEAUFILS Aurélien et trois responsables d'associations du village, Mme NAUDIER Francine, Mr LOULERGUE Patrick, Mr COCHET Lucien; autour du monument rendant hommage aux disparus de la guerre 1914-1918. Mr le Maire a lu un texte et rendu également hommage au lieutenant-colonel Arnaud BELTRAME et au professeur Samuel PATY.





En ces temps difficile ,  
Tout le village n'oublie pas ses aînés et la municipalité a offert quelques douceurs pour réchauffer  
les cœurs .



Joyeux Noël à tous et prenez  
soin de vous .  
Passez de bonnes fêtes de fin  
d'année.

*... Décembre 2020 ...*

## **Vivement Noël**

Vendredi 4 décembre, les enfants de l'école de Montigny la Resle, ont décoré les sapins installés sur la place du village

Les enfants avaient auparavant confectionné des décorations en classe et au centre de loisirs.

Il ne reste plus qu'à attendre que la magie de Noël opère, en attendant l'arrivée du père Noël ...

**Bonne fête de fin d'année à tous.**



... Décembre 2020 ...

## OH OH OH... JOYEUX NOËL

Vendredi 17 décembre, le Père Noël est arrivé par surprise à 11h15 à l'école de Montigny. Il a distribué friandises et petits jouets aux enfants.

Il a également apporté des jeux collectifs pour chaque classe et le centre de loisirs. Les enfants ont remis de nombreux dessins au Père Noël.

Au passage, il n'a pas oublié les enfants de l'école de Villeneuve Saint Salves.

Les enfants ont prolongé la fête par un repas de Noël servi au restaurant scolaire, avec la traditionnelle bûche de Noël.



## Fin 2020

De bien belles lumières s' étaient emparées de la place du village. Comme la voûte céleste à l' entrée de l' église. La mairie également brillait. Quand à l' école, un côté Tour Eiffel lui donnait un cachet parisien. Puisse cette abondance de lux nous réchauffer.



## Concours

### Premier concours des illuminations de Noël

Cette année a eu lieu le Premier concours des illuminations de Noël dans la commune six foyers ont participé à la magie de Noël.

Un classement a été fait selon plusieurs critères , des bons cadeaux ainsi que des diplômes ont été remis au trois premiers

Premier et grand gagnant : Olivier et Aurore Rémaud

En deuxième : Diana Ramos, Clara et Leonor

En troisième ex aequo :

Emilie Bolzan

Christophe Lecourt et Emmanuelle Paillard.

Rendez vous l' an prochain pour être encore plus nombreux

...



## 2021 / La cantine

Ce 23 Février, nous rendons à la cantine, il est 12h15, les enfants viennent de se mettre à table. Nous le trouvons répartis en plusieurs groupes, les grands (venant de VILLENEUVE) dans la salle du fond, les plus petits (de MONTIGNY) vers l'entrée. L'équipe encadrante me confirme que nous avons là 36 bouches à nourrir.

### Les p'tits



### Les grands



Une équipe féminine de cinq personnes surnommée « les drôles de dames masquées ! »



Gwendoline

Fabienne

Christelle

Emilie

Audrey

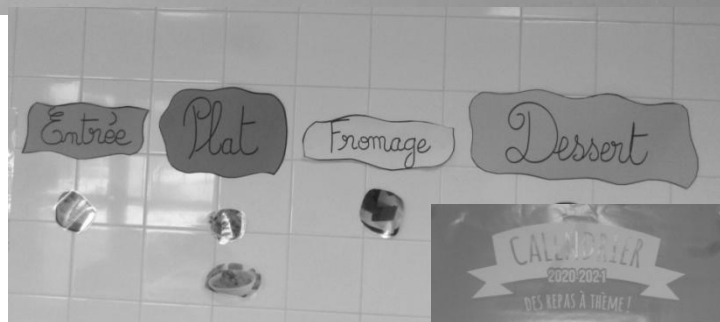
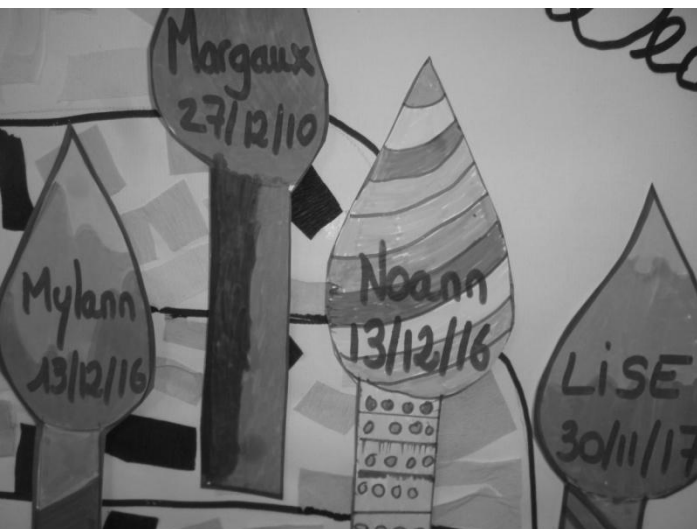

Une déco soignée

# L' interview (23/06/2020)



Bonjour,  
Alors nous voici aujourd' hui, le 23/06/2020 sur la place de l' église, dans un camion « Hair coif »  
Nous allons prendre le temps autour de quelques questions de faire connaissance avec son chauffeur, qui je pense doit également s' occuper de nos cheveux ...  
Alors cela ne se fait pas de demander son âge à une femme, mais pouvons nous savoir de quelle décennie vous approchez-vous ?

**J' ai 37ans.**

Tout d' abord, pouvons-nous savoir depuis combien de temps vous exercez ?

**Depuis 20 ans.**

Avez-vous toujours été coiffeuse en « véhicule » si je puis dire ?

**Non.**

Dans quels villages sévissez-vous si je puis me permettre ?

**Méré, Carisey, Chéu, Mont Saint Sulpice ; et j' habite à LIGNY-Le-Chatel.**





*De combien de m2 disposez-vous ?*

**10 m<sup>2</sup>.**

*Parlons-coiffure, selon wikipédia : Un **coiffeur** ou une **coiffeuse** est une personne formée pour couper et entretenir les cheveux. Elle peut travailler dans un salon de coiffure, à son domicile ou chez son client. Les types de coiffures, les techniques et les outils employés sont nombreux et varient selon le mandat confié au coiffeur.*

*Le coiffeur doit avoir une bonne résistance physique car il reste debout toute la journée. Il doit aussi posséder un sens artistique et savoir bien communiquer afin d'accueillir et de conseiller convenablement ses clients. Dans certains pays, il joue aussi couramment le rôle de barbier.*

*Alors et selon vous ?*

**Une personne à l'écoute de ce que la cliente ou le client souhaite, de savoir conseiller et d'avoir la capacité d'écouter le désir du client. De le comprendre, de le mettre à l'aise.**

*Etes-vous présente sur le web, face, insta ... ?*

**Oui j'ai beaucoup de clients grâce à Facebook.**

*Comment prendre RDV chez vous ?*

**En m'appelant sur mon 06.**

*En tout cas une chose est sûre si je puis me permettre, c'est que vous ne manquez pas d'hair.*

*Et le mot de la fin est pour vous :*

**De venir découvrir, venez me confier votre tête, c'est un ensemble, petit moment sympathique, sans partir dans de grandes villes. Venez vous décontracter dans un espace cosi auprès de chez vous.**

**Avant de nous quitter Bélem me précise que son « salon/camion » n'est pas franchisé.**

*Bonne continuation à vous et merci pour ces quelques mots.*





### PanneauPocket au service des habitants de la commune de Montigny la resle

La mairie de Montigny la resle se rapproche de ses habitants grâce à l'application mobile PanneauPocket.

Ce système simple et efficace permet de prévenir instantanément les citoyens à chaque alerte et information de la Mairie, par le biais d'une notification sur les smartphones et les tablettes.



#### PanneauPocket renforce la communication et le lien social dans la commune

Alertes et arrêtés de la préfecture, alertes météo, coupures réseau, travaux, conseil municipaux, évènements de la vie quotidienne et manifestations ... depuis chez eux ou en déplacement, au travail ou en congés, les habitants restent connectés à l'actualité de leur commune, mais aussi des communes voisines et de leurs lieux de fréquentation favoris.

PanneauPocket regroupe sur une seule et unique application les entités qui font partie de l'écosystème de l'administré. Ainsi, les citoyens mettent en favoris les communes, écoles, intercommunalités, associations et comités des fêtes qui l'intéressent et sont tenus informés en temps réel par le biais d'une seule interface.

#### Une application simple et engagée 100% française

Depuis 2016, l'application est utilisée par plus de 4000 communes, écoles, associations... et 59 Intercommunalités.

Accessible à tous les Français et en téléchargement gratuit, l'application ne nécessite ni création de compte ni aucune autre donnée personnelle du citoyen. Sans publicité, quelques secondes suffisent pour installer PanneauPocket sur son smartphone et mettre en favoris une ou plusieurs communes. PanneauPocket est également disponible depuis un ordinateur sur le site [www.app.panneaupocket.com](http://www.app.panneaupocket.com), afin d'être accessible par et pour tous.

Désormais, informations et alertes sont toujours à portée de main dans votre poche.

Disponible sur

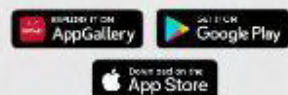



Depuis quelques années maintenant, un site est dédié à la municipalité. Alors c' est quoi un site, pour les personnes qui ne connaissent pas ou n' ont pas la possibilité d' aller sur internet c' est un peu comme un journal électronique.

Alors voyons de plus près à quoi ressemble notre journal, qui a une adresse bien sûr un peu comme son titre :

<https://www.mairie-montigny-la-resle-89.fr>

La vie de notre village y est décrite

The screenshot shows a web browser window displaying the website 'Mairie de Montigny la Resle'. The browser's address bar shows the URL 'https://www.mairie-montigny-la-resle-89.fr'. The website has a search bar at the top with the text 'Recherche dans le site' and a magnifying glass icon. To the right of the search bar, there is a link for 'Accessibilité Montigny la Resle'. Below the search bar is a large banner image showing a landscape with houses and trees. On the left side of the page, there is a vertical navigation menu with the following items: Accueil, Mairie, Permanences, Enfance, Infos pratiques, Montigny la Resle, Tourisme, Sports, Associations, Entreprises, Manifestations, and Vie communale. The 'Vie communale' item is highlighted with a black border and a right-pointing arrow. Below the menu, there are links for 'Translation by Google' and 'Übersetzung von Google'. On the right side of the page, there is a section titled 'Informations'. This section contains a notice about a new article: 'NOUVEAU : Retrouver régulièrement un article sur notre commune au milieu de ce... Articles du 15/02/2021 Interview...'. Below this, there is a section for 'BUS FRANCE SERVICES' with the text 'À compter du 17 Mars' and a paragraph describing the service: 'Le Bus France Services s'inscrit dans une démarche complémentaire de celle des Services au Public. A son bord, deux agents spécifiquement formés afin de répondre à vos besoins quotidiens et aideront les usagers dans leurs démarches administratives (carte grise, de dossier d'indemnisation chômage... ). Ce service...'. At the bottom of the page, there is a footer with the text 'MONTIGNY LA RESLE : Le 3ème mercredi du mois'.

## **AVIS DE RECHERCHE**

**L'association MONTIGNY-LOISIRS a le projet de commémorer le souvenir des morts de la Guerre de Crimée et de la Guerre de 1870 par des manifestations en 2021.**

**A cet effet, nous faisons appel au souvenir des descendants des personnes suivantes pour nous donner leur date de décès :**

**Pour la guerre de Crimée :**

- **Jean-Charles ROUSSEAU et Jeanne CROCHOT mariés le 3 février 1829**
- **Alexandre LHOSTE et Julie MOURLON, mariés le 17 janvier 1832**
- **André LHOSTE et Victoire DUCHESNE, mariés le 9 décembre 1830**
- **BRIER ou BRILLIER ou BRILLE Prudent et Jeanne POTHERAT, mariés le 17 janvier 1816**

**Pour la guerre de 1870-1871**

- **Claude MOREAU et Marie-Madeleine DARLOT, mariés le 23 janvier 1844**
- **Julien PHILIPPON et Madeleine MOREAU, mariés le 30 janvier 1947.**

**Nous vous serions très reconnaissants de contacter**

- **Francine NAUDIER au 06 84 49 56 01**
- **Dominique BAILLOT au 06 78 1643 50**

**Cette dernière page vous l'avez compris est pour vous, donc si vous avez des messages à faire passer n'hésitez pas à nous les faire suivre aux coordonnées de première page.**

# Livraison groupée de Fioul



Vous souhaitez faire  
Des ECONOMIES  
Pensez-y et  
INSCRIVEZ-VOUS



Le groupement de commandes de fioul à Montigny La Resle de Janvier 2021 a totalisé 18800 litres pour 17 foyers avec un tarif de 0,707 €/litres pour l'ordinaire et 0,720 €/litres pour le supérieur ( contre respectivement de 0,767 €/litres et 0,803 €/litres en moyenne pour 1000 L ). De nouveaux participants nous ont rejoints et nous les en remercions, car plus nous sommes nombreux plus nous réussissons à obtenir des tarifs intéressants, surtout que la tendance actuelle est plutôt à la hausse.

Le prochain groupement est prévu pour Juin 2021, vous souhaitez en bénéficier, n'hésitez pas à vous inscrire en renseignant le coupon ci-contre ou nous informer par courriel à [aurore.remaud@gmail.com](mailto:aurore.remaud@gmail.com), pour le **06 Juin 2021 au plus tard.**

Pour rappel, il est impératif de respecter la date limite d'inscription et surtout de bien préciser les périodes d'absences si elles sont connues et/ou d'indiquer les coordonnées d'une personne susceptible d'avoir vos clés ( que se soit pour une absence programmée ou imprévue ), toutes ces informations me permettent d'optimiser la date de livraison pour qu'elle convienne à la plus grande majorité d'entre nous et d'informer le fournisseur sélectionné afin qu'il organise au plus juste la livraison en fonction des indications, mais comme il s'agit d'un groupement il est impossible de répondre à des exigences spécifiques individuelles surtout si elles sont trop nombreuses. Le bon déroulement d'un groupement, que se soit pour les clients, ou pour le fournisseur, dépend de toutes les personnes qui y participent ( clients et fournisseur ). Nous comptons sur votre compréhension et votre sérieux, et espérons vous compter toujours plus nombreux.

A titre informatif, au moins un fournisseur ne livre plus de fioul ordinaire, et par ailleurs facture un montant forfaitaire supplémentaire pour les livraisons inférieures à 500 litres et ce même si vous avez commandé dans le groupement, car il estime que les manipulations du livreur ne sont pas « rentables » en-dessous de 500 litres. Soyez particulièrement vigilants si vous avez besoin de faire une commande complémentaire hors groupement car cela peut très vite faire monter la facture.

Ci-dessous Coupon à retourner pour le 06 / 06 / 21

✂

Nom : .....Prénom : .....

☎ : .....

Courriel ( si vous en possédez un ) : .....@.....

Adresse : .....

Qualité du combustible que vous utilisez :     ordinaire     supérieur

Quantité à commander ( en litres ) : .....

Disponibilité pour la livraison :

une personne présente préciser :     matin     après-midi     tout le temps

clés déposées chez, préciser coordonnées : nom : .....

adresse : .....

☎ : .....

Courriel ( si vous en possédez un ) : .....@.....